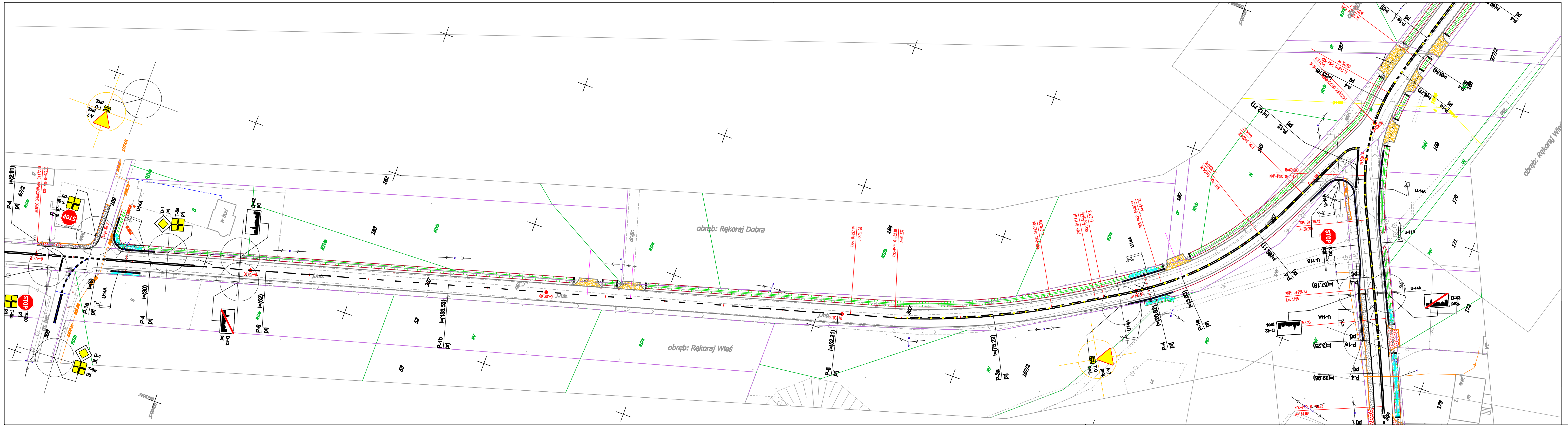
obręb: Rękoraj Dobra
obręb: Rękoraj Wieś
STOP
U-14A
P-4
P-1e
P-6
P-1b
P-3a
P-12
D-42
D-43
D-1
T-6a
A-7
183
182
184
187
185
169
171
170
172
173
52
53
167/2
307

JEDNOSTKA PROJEKTOWA
"AZ-PRO" BIURO USŁUG PROJEKTOWYCH
ul. Spalska 112 97-200 Tomaszów Maz.
tel. 0-44/ 725-93-75 faks 0-44/ 725-93-75 e-mail: biuro_projektowe@op.pl

NAZWA INWESTYCJI:
ROZBUDOWA DROGI GMINNEJ RĘKORAJ - MOSZCZENICA

ADRES
DROGA GMINNA NR 1532E GM. MOSZCZENICA; POWIAT PIOTRKOWSKI
WOJ. ŁÓDZKIE

OBIEKT
DROGA GMINNA NR 1532E

FAZA
PROJEKT BUDOWLANY

TOM
PROJEKT PROJEKT ARCHITEKTONICZNO-BUDOWLANY

BRANŻA **DROGOWA**

ZAKRES / AUTOR OPRACOWANIA / SPECJALNOŚĆ	PODPIS
mgr inż. Dariusz Karnocki	
inż. Piotr Fijałkowski	

TEMAT RYS.:
DOCELOWA ORGANIZACJA RUCHU

NR PROJEKTU:	FAZA:	BRANŻA:	NR RYS.:	DATA/EDYCJA:	SKALA:
09/2013	PB	D	DOR2	2014.08.	1: 500